



SINGRATUR
CÂMBIO

SINGRATUR CORRETORA DE CÂMBIO LTDA.

Balanço Patrimonial

Em 31 de dezembro

(Valores expressos em reais mil)

ATIVO	Nota	31/12/2015	31/12/2014	PASSIVO	Nota	31/12/2015	31/12/2014
CIRCULANTE		1.160	1.091	CIRCULANTE		51	566
Caixa e Equivalentes de Caixa	04	717	574	Obrigações sociais e trabalhistas	07	26	14
Caixa		410	434	Obrigações tributárias	08	20	32
Bancos c/movimento		66	12	Outras obrigações		5	4
Disponibilidade em moeda estrangeira		241	128	Obrigações com parte relacionadas	09	-	516
Títulos e Valores Mobiliários		443	517				
Aplicações financ liquidez imediata	05	443	517	PATRIMÔNIO LÍQUIDO		1.161	563
NÃO CIRCULANTE		52	38	Capital social	10	1.100	563
Imobilizado	06	52	38	Reservas de lucros		61	-
						-	-
TOTAL DO ATIVO		1.212	1.129	TOTAL DO PASSIVO E PATR. LÍQUIDO		1.212	1.129

As notas explicativas são parte integrante das demonstrações financeiras.

Alberto Haddad
Sócio Administrador

Gustavo Henrique Grenier Granzotto
Contador - CRC PR-069599/O-9



SINGRATUR
CÂMBIO

SINGRATUR CORRETORA DE CÂMBIO LTDA.
DEMONSTRAÇÃO DO RESULTADO DO EXERCÍCIO

Em 31 de dezembro

(Valores expressos em reais mil)

	31/12/2015	31/12/2014
RECEITAS DE INTERMEDIÇÃO FINANCEIRA	1.076	1.206
Receitas de operações de câmbio	1.076	1.206
(-) DEDUÇÕES DOS INGRESSOS E RECEITAS BRUTAS	198	274
Tributos sobre operações de câmbio	198	274
RESULTADO BRUTO DE INTERMEDIÇÃO FINANCEIRA	878	932
(-) DESPESAS E OUTRAS RECEITAS OPERACIONAIS	573	401
Despesas administrativas	644	415
Outras receitas despesas operacionais	(36)	(12)
Encargos financeiros líquidos	(35)	(2)
LUCRO LÍQUIDO ANTES DOS TRIBUTOS	305	531
(-) IRPJ E CSLL	89	158
LUCRO LÍQUIDO DO EXERCÍCIO	216	373

As notas explicativas são parte integrante das demonstrações financeiras.

Alberto Haddad
Sócio Administrador

Gustavo Henrique Grenier Granzotto
Contador - CRC PR-069599/O-9



SINGRATUR
CÂMBIO

SINGRATUR CORRETORA DE CÂMBIO LTDA.
DEMONSTRAÇÃO DAS MUTAÇÕES DO PATRIMÔNIO LÍQUIDO

Em 31 de dezembro
(Valores expressos em reais mil)

Descrição	Capital social	Reserva de lucros	Lucros acumulados	Total
Saldo em 31 de dezembro de 2013	563	22	-	585
Transferência da reserva de lucros	-	(22)	22	-
Lucro líquido do 1º Semestre	-	-	212	212
Lucro líquido do 2º Semestre	-	-	161	161
Distribuição de lucros do exercício	-	-	(373)	(373)
Saldo em 31 de dezembro de 2014	563	-	-	563
Transferência da reserva de lucros	-	-	-	-
Distribuição de lucros acumulados	-	-	-	-
Integralização de capital social	537	-	-	537
Lucro líquido do 1º Semestre	-	-	103	103
Lucro líquido do 2º Semestre	-	-	113	113
Distribuição de lucros do exercício	-	-	(155)	(155)
Transferência p/reserva de lucros	-	61	(61)	-
Saldo em 31 de dezembro de 2015	1.100	61	-	1.161

As notas explicativas são parte integrante das demonstrações financeiras.

Alberto Haddad
Sócio Administrador

Gustavo Henrique Grenier Granzotto
Contador - CRC PR-069599/O-9



SINGRATUR
CÂMBIO

SINGRATUR CORRETORA DE CÂMBIO LTDA.
DEMONSTRAÇÃO DOS FLUXOS DE CAIXAS
(Método Indireto)

Em 31 de dezembro

(Valores expressos em reais mil)

	31/12/2015	31/12/2014
Fluxos de caixas das atividades operacionais		
Lucro líquido do exercício	216	373
Variações nos ativos e passivos		
Diminuição/Aumento das Aplicações financ liquidez imediata	74	(386)
Aumento das obrigações sociais e trabalhistas	12	6
Aumento das outras obrigações	1	1
		-
Caixa líquido usado nas atividades operacionais	291	7
Fluxo de caixas das atividades de investimentos		
Aumento do imobilizado	(14)	(22)
Caixa líquido gerado nas atividades de investimentos	(14)	(22)
Fluxo de caixas das atividades de financiamentos		
Integralização de capital social	537	-
Diminuição/Aumento das Obrigações Partes relacionadas	(516)	516
Distribuição de lucros acumulados	-	(686)
Distribuição de lucros do exercício	(155)	
Caixa líquido gerado nas atividades de financiamento	(134)	(170)
Geração líquida de caixa e equivalente de caixa	143	(199)
Caixa e equivalente de caixa no início do período	574	773
Caixa e equivalente de caixa no final do período	717	574

As notas explicativas são parte integrante das demonstrações financeiras.

Alberto Haddad
Sócio Administrador

Gustavo Henrique Grenier Granzotto
Contador - CRC PR-069599/O-9

SINGRATUR CORRETORA DE CÂMBIO LTDA.
NOTAS EXPLICATIVAS ÀS DEMONSTRAÇÕES CONTÁBEIS
LEVANTADAS EM 31 DE DEZEMBRO DE 2015
(Valores expressos em reais mil)

NOTA 01 – CONTEXTO OPERACIONAL

A **SINGRATUR CORRETORA DE CÂMBIO LTDA.** Vem operando normalmente no mercado de câmbio desde 03 de dezembro de 2012. A autorização para funcionamento foi concedida pelo Banco Central do Brasil – BACEN em 24 de agosto de 2012.

A empresa tem como objeto social exclusivo o câmbio manual de moedas estrangeiras, sendo exclusivamente operações de câmbio com clientes para liquidação pronta de até US\$ 100.000,00 (cem mil dólares dos EUA) ou seu equivalente em outras moedas.

NOTA 02 – APRESENTAÇÃO DAS DEMONSTRAÇÕES FINANCEIRAS

As demonstrações financeiras foram elaboradas a partir das diretrizes contábeis emanadas da Lei das Sociedades por Ações, associadas às normas e instruções do Conselho Monetário Nacional (CMN), do Banco Central do Brasil (BACEN) e do Comitê de Pronunciamentos Contábeis (CPC), quando aplicável. A apresentação dessas demonstrações financeiras está em conformidade com o Plano Contábil das Instituições do Sistema Financeiro Nacional (COSIF). Na elaboração dessas demonstrações financeiras foram utilizadas premissas e estimativas de preços para contabilização e determinação dos valores ativos e passivos. Dessa forma, quando da efetiva liquidação financeira desses ativos e passivos, os resultados auferidos poderão vir a ser diferentes dos estimados.

NOTA 03 – PRINCIPAIS PRÁTICAS CONTÁBEIS

As principais práticas contábeis adotadas são:

- a) O resultado das operações é apurado pelo regime de competência;

- b) Os ativos circulante e não circulante são demonstrados pelos valores de realização, incluindo, quando aplicável, os rendimentos e as variações monetárias (em base pró rata dia) e cambiais auferidos, deduzidos das correspondentes rendas de realização futura e/ou provisões para perdas;
- c) Os passivos circulante e não circulante são demonstrados por valores conhecidos ou calculáveis, que incluem, quando aplicável, os encargos e as variações monetárias (em base pro rata dia) e/ou cambiais incorridos;
- d) As provisões para imposto de renda e contribuição social são constituídas com base no lucro contábil, ajustado pelas adições e exclusões previstas na legislação fiscal.
- e) Fluxo de caixa: As demonstrações dos fluxos de caixa foram preparadas pelo método indireto e estão apresentadas de acordo com a Deliberação CVM nº. 547, de 13 de agosto de 2008, que aprovou o pronunciamento contábil CPC 03 (IAS 7) – Demonstração dos Fluxos de Caixa, emitido pelo CPC.

NOTA 04 – CAIXA E EQUIVALENTES DE CAIXA

A composição na data base era a seguinte:

Conta	31/12/2015	31/12/2014
Caixa (moeda corrente nacional)	410	434
Bancos c/movimento	66	12
Disponibilidade em moeda estrangeira	241	128
Total	717	574

a) Caixa (moeda corrente nacional)

A Corretora dispõe de uma política corporativa para o gerenciamento de caixa e equivalentes de caixa que estabelece as diretrizes, procedimentos e responsabilidades nas tomadas de decisão em conformidade ao plano estratégico e às boas práticas administrativas.

Essa política permite à alta administração identificar o comprometimento do capital, bem como, visa garantir:

- ▶ Liquidez da Entidade;
- ▶ Minimização do risco financeiro; e
- ▶ Adequado retorno do capital investido.

A política de controle consiste em acompanhamento permanente das taxas contratadas versus as vigentes no mercado. A empresa não efetua aplicações financeiras de caráter especulativo, em derivativos, ações ou quaisquer outros ativos de risco.

b) Bancos conta movimento

O valor refere-se ao saldo da movimentação bancária da Corretora mantido junto às instituições financeiras, como segue:

Conta	31/12/2015	31/12/2014
Banco Paulista	1	1
Banco do Brasil	65	11
Total	66	12

c) Disponibilidade em moeda estrangeira

O saldo na data base no valor de R\$ 241 mil (R\$ 128 mil em 31/12/2014) compostos por moedas estrangeiras utilizadas nas operações comerciais da corretora.

As disponibilidades em moedas estrangeiras em 31 de dezembro de 2015 estavam compostas pelas seguintes moedas e cotação como segue:

Moeda	Saldo Moeda	Cotação	Saldo Reais
USD Dólar	40.641	3,9048	158.693
CAD Dólar Canadense	2.000	2,8171	5.634
EUR Euro	14.036	4,2504	59.657
CHF Franco Suíço	200	3,9284	786
JPY Iene	236.000	0,0324	7.653
GBP Libra	1.144	5,7881	6.622
ARS Peso Argentino	6.469	0,3017	1.952
Total	300.489		240.997

NOTA 05 – APLICAÇÕES FINANCEIRAS

O valor de R\$ 443 mil (R\$ 517 em 31/12/2014) refere-se à aplicação financeira em fundo de investimento administrado pelo Banco do Brasil S.A. compostos por títulos públicos federais ou privados, pré-fixados ou pós-fixados, indexados à CDI/SELIC.

NOTA 06 – IMOBILIZADO

A composição na data base é a seguinte:

Conta	31/12/2015	31/12/2014
Computadores e Periféricos	8	8
Instalações	7	7
Máquinas, Acessórios e Ferramentas	5	5
Móveis e Utensílios	9	9
Veículos	35	13
Depreciação Acumulada	(12)	(3)
Total	52	38

A depreciação acumulada no exercício de 2015 totalizou R\$ 9 mil.

O incremento ocorreu no primeiro semestre de 2015 refere a veículo no valor de R\$ 22 mil.

NOTA 07 – OBRIGAÇÕES SOCIAIS E TRABALHISTAS

A composição na data base era a seguinte:

Conta	31/12/2015	31/12/2014
Pró-labore a pagar	4	1
Salários e ordenados a pagar	14	8
FGTS a recolher	1	1
INSS a recolher	7	4
Total	26	14

NOTA 08 – OBRIGAÇÕES TRIBUTÁRIAS

A composição na data base era a seguinte:

Conta	31/12/2015	31/12/2014
COFINS a recolher	4	5
CSLL a recolher	5	7
IRPJ a recolher	2	14
IRRF a recolher	2	-
PIS a recolher	1	1
ISS a recolher	-	-
IOF a recolher	6	5
Total	20	32

NOTA 09 – PARTES RELACIONADAS

O saldo no valor R\$ 516 mil em 31 de dezembro de 2014 refere a contrato de mútuo financeiro assinado em 18 de dezembro de 2014, entre a empresa e o sócio Alberto Haddad sem a incidência de juros e correção monetária conforme cláusula resolutiva de quitação em 20 dias ou incorporação ao capital social da empresa.

O valor foi incorporado ao capital social da empresa conforme terceira alteração contratual registrada na JUCEPAR sob o número 20151416176 em 02/03/2015.

NOTA 10 – CAPITAL SOCIAL

O capital social totalmente subscrito e integralizado está representado por 1.099.800 quotas no valor de R\$ 1,00 cada uma, pertencentes a sócios pessoas físicas domiciliadas no País.

Em 02 de março de 2015 a Corretora registrou aumento do capital social em R\$ 537 mil, através de sua terceira alteração contratual junto a JUCEPAR onde o capital passou a apresentar a seguinte composição:

Sócio	%	Quotas	31.12.2015	Integralização	31.12.2014
Alberto Haddad	96,0%	1.055.808	1.055.808,00	515.808,00	540.000,00
Marcia Hadda	4,0%	43.992	43.992,00	21.492,00	22.500,00
Total	100,0%	1.099.800	1.099.800,00	537.300,00	562.500,00

NOTA 11 – CONTINGÊNCIAS PASSIVAS

Quando a chance de ocorrência de passivos contingentes for possível ou remota, a CVM entende, à luz da NPA nº 09, que toda e qualquer informação relevante deve ser

divulgada em nota explicativa, mesmo que as incertezas sejam grandes.

A possibilidade de ocorrência de contingências passivas está detalhada a seguir:

a) Tributária

A Corretora não possui contingências passivas de natureza tributária na data das demonstrações contábeis.

b) Trabalhista

A Corretora não possui contingências passivas de natureza trabalhista na data das demonstrações contábeis.

c) Civil, comercial e outras

A Corretora não possui contingências passivas de natureza civil, comercial e outras.

NOTA 12 – COBERTURA DE SEGUROS

A Corretora adota a política de contratar cobertura de seguros para os bens sujeitos a riscos.

Os montantes contratados são considerados suficientes para cobrir eventuais sinistros, considerando a natureza de sua atividade.

O escopo de nossos auditores não inclui a emissão de opinião sobre a suficiência da cobertura de seguros, o qual foi determinado pela administração da empresa e que considera suficiente para cobrir eventuais sinistros.

NOTA 13– PLANO DE NEGÓCIOS

O Plano de Negócios definido pela Administração foi aprovado pelo Banco Central do Brasil (BACEN), quando da aprovação para a constituição da Corretora. A Administração acompanha periodicamente a evolução do plano versus os resultados atuais.

RELATÓRIO DOS AUDITORES INDEPENDENTES

Ilmo. Sr.
Diretor da
SINGRATUR CORRETORA DE CÂMBIO LTDA.
Maringá – Pr

Introdução

Examinamos as demonstrações contábeis da **SINGRATUR CORRETORA DE CÂMBIO LTDA.**, que compreendem o balanço patrimonial em 31 de dezembro de 2015 e as respectivas demonstrações do resultado do exercício, das mutações do patrimônio líquido e dos fluxos de caixas para o exercício findo naquela data, assim como o resumo das principais práticas contábeis e as demais notas explicativas.

Responsabilidade da Administração da Empresa

A Administração da empresa é responsável pela elaboração e adequada apresentação dessas demonstrações contábeis de acordo com as práticas contábeis adotadas no Brasil aplicáveis às Sociedades Limitadas, legislação específica do Banco Central do Brasil - BACEN e pelos controles internos que ela determinou como necessários para permitir a elaboração de demonstrações contábeis livres de distorções relevantes, independentemente se causada por fraude ou erro.

Responsabilidade dos Auditores Independentes

Nossa responsabilidade é a de expressar uma opinião sobre essas demonstrações contábeis com base em nossa auditoria, conduzida de acordo com as normas brasileiras e internacionais de auditoria. Essas normas requerem o cumprimento de exigências éticas pelos auditores e que a auditoria seja planejada e executada com o objetivo de obter segurança razoável de que as demonstrações contábeis estão livres de distorções relevantes. Uma auditoria envolve a execução de procedimentos selecionados para obtenção de evidência a respeito dos valores e divulgações apresentados nas demonstrações contábeis. Os procedimentos selecionados dependem do julgamento do auditor, incluindo a avaliação dos riscos de distorções relevantes nas demonstrações contábeis, independentemente se causada por fraude ou erro. Nessa avaliação de riscos, o auditor considera os controles internos relevantes para a elaboração e a adequada apresentação das demonstrações contábeis para planejar os procedimentos de auditoria que são apropriados nas circunstâncias,

mas não para expressar uma opinião sobre a eficácia dos controles internos. Uma auditoria inclui também a avaliação da adequação das práticas contábeis utilizadas e a razoabilidade das estimativas contábeis feitas pela Administração, bem como a avaliação das demonstrações contábeis tomadas em conjunto.

Acreditamos que a evidência de auditoria obtida é suficiente e apropriada para fundamentar nossa opinião.

Opinião

Em nossa opinião, as demonstrações contábeis acima referidas representam adequadamente, em todos os aspectos relevantes, a posição patrimonial e financeira da **SINGRATUR CORRETORA DE CÂMBIO LTDA.** em 31 de dezembro de 2015, o resultado de suas operações, as mutações de seu patrimônio líquido e seus fluxos de caixas referentes ao exercício findo naquela data, de acordo com as práticas contábeis adotadas no Brasil, aplicáveis às instituições autorizadas a funcionar pelo Banco Central do Brasil.

Outros assuntos

As demonstrações contábeis do exercício anterior, utilizadas para fins de comparabilidade foram por nós auditadas, sendo que emitimos em 05 de março de 2015, relatório de auditoria com ressalvas referente a falta de boletim de caixa para dar sustentação e conciliação do saldo contábil de caixa.

Maringá – Pr, 10 de fevereiro de 2016.



AGNALDO APARECIDO DE SOUZA
Contador Responsável – CRC-PR 038047/O-0
SÊNIOR AUDITORES INDEPENDENTES S.S
CRC-PR 004940/O-6

Maringá, 29 de Fevereiro de 2016.

RELATÓRIO DA ADMINISTRAÇÃO

Senhores Sócios,

Submetemos à apreciação de V. Sas. as demonstrações financeiras da Singratur Corretora de Câmbio Ltda, elaboradas de acordo com as normas e instruções do Banco Central do Brasil e com observância das disposições contidas na Lei das Sociedades por Ações, relativas ao exercício findo em 31 de dezembro de 2015.

A Singratur Corretora de Câmbio Ltda vem operando normalmente no mercado de câmbio desde 03 de dezembro de 2012.

A autorização para funcionamento foi concedida pelo Banco Central do Brasil – BACEN em 24 de agosto de 2012.

a) Organograma

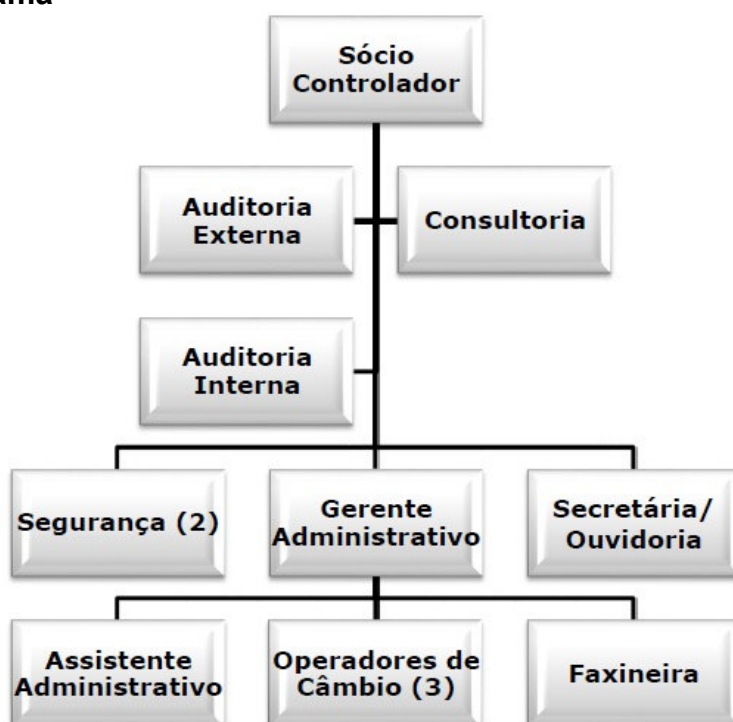

b) Operações Realizadas

Ano	Quantidade de Clientes	Quantidade de Operações
2015	4.553	9.445
2014	4.422	9.635

c) Tipo de Cliente

Tipo de Cliente	2015	2014
Pessoa física	4.449	4.298
Pessoa jurídica	98	123
Instituição financeira	1	1
Estrangeiros	5	-
Total	4.553	4.422

d) Receitas – em mil reais

	31/12/2015	31/12/2014
RECEITAS DE INTERMEDIÇÃO FINANCEIRA	1.076	1.206
Receitas de operações de câmbio	1.076	1.206

e) Lucro Líquido – em mil reais

	31/12/2015	31/12/2014
LUCRO LÍQUIDO DO EXERCÍCIO	216	373

f) Plano de Negócios

A avaliação do cumprimento do plano de negócios da Singratur Corretora de Câmbio Ltda está demonstrada a seguir:

Faturamento (em mil reais)

Plano de Negócios - Projeção	2014	2015
REALISTA	1.047	1.047
CONSERVADOR	720	720
OTIMISTA	1.908	1.908
Faturamento Realizado	1.206	1.076

O faturamento realizado ficou superior a projeção conservadora e realista dos anos de 2014 e 2015, portanto, superando a projeção do plano de negócios.

Resultado (em mil reais)

Lucro	2014	2015
Plano de Negócios – Projeção	492	492
Realizado	373	216

Em setembro/2015 houve a troca de provedor de sistema de câmbio, para suprir as necessidades da Instituição e cumprir com todas as normas e regulações à que a Singratur está sujeita.

Agradecemos aos nossos clientes, parceiros e colaboradores pelo empenho.

A Administração.

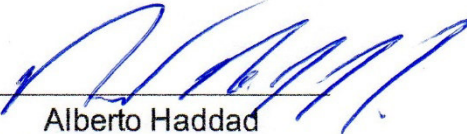

Alberto Haddad
Sócio Diretor Administrador